



**CIDADE DE
SÃO PAULO**

**PESSOA COM
DEFICIÊNCIA**

Organograma de hierarquia e processos

A Coordenação Geral do Conselho Municipal da Pessoa com Deficiência (CMPD) constituída pelos conselheiros, todos membros da sociedade civil, tem entre suas atribuições, organizar e preparar a pauta dos eventos - Plenárias, Encontros, outros - e encaminhar as decisões desses eventos.

C M P D



CONSELHO MUNICIPAL DA PESSOA COM DEFICIÊNCIA

**Conselheiros
Gestão 2022-2024**

MESA DIRETORA

CONSELHEIROS CMPD - BIÊNIO 2022/2024

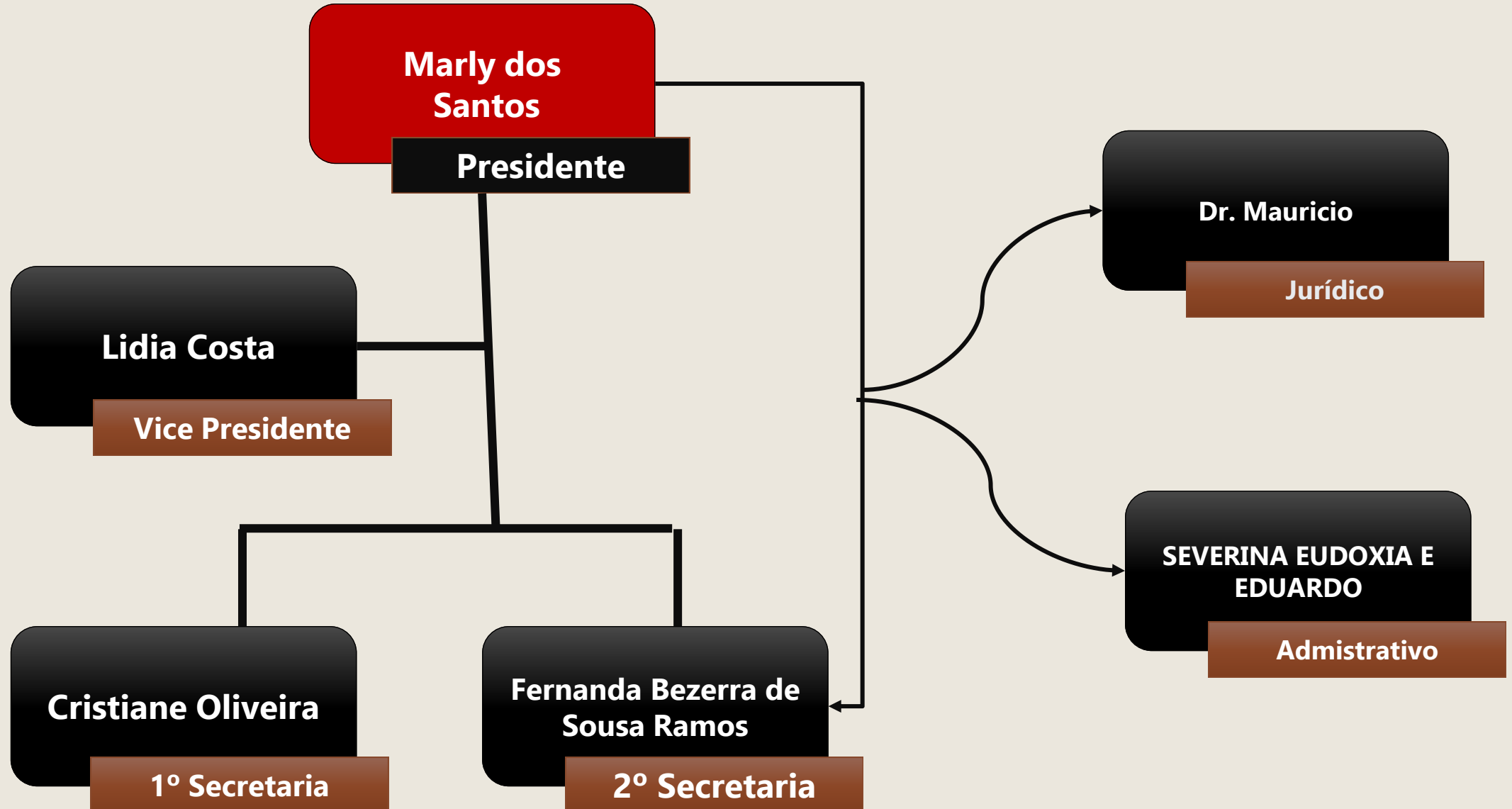

SOCIEDADE CIVIL

**CLAUDIA SOFIA
INDALECIO PEREIRA**

DEFICIÊNCIA AUDITIVO

**LARISSA P. DE SOUZA
CHAVES (GERSONITA
PEREIRA DE SOUZA)**

DEFICIÊNCIA MULTIPLA

EULALIA CORDEIRO

DEFICIÊNCIA VISUAL

**ANTONIO HERCI
FERREIRA JUNIOR**

SUPLENTE

**LUCAS SILVA BUENO
DE CAMARGO**

DEFICIÊNCIA INTELECTUAL

**RONIE VITORINO PIRES
NOVAIS**

SUPLENTE

**MAURICIO IGOR DE
CASTRO**

**DEFICIÊNCIA FISICA -
SUPLENTE**

VAGA LIVRE - TITULAR

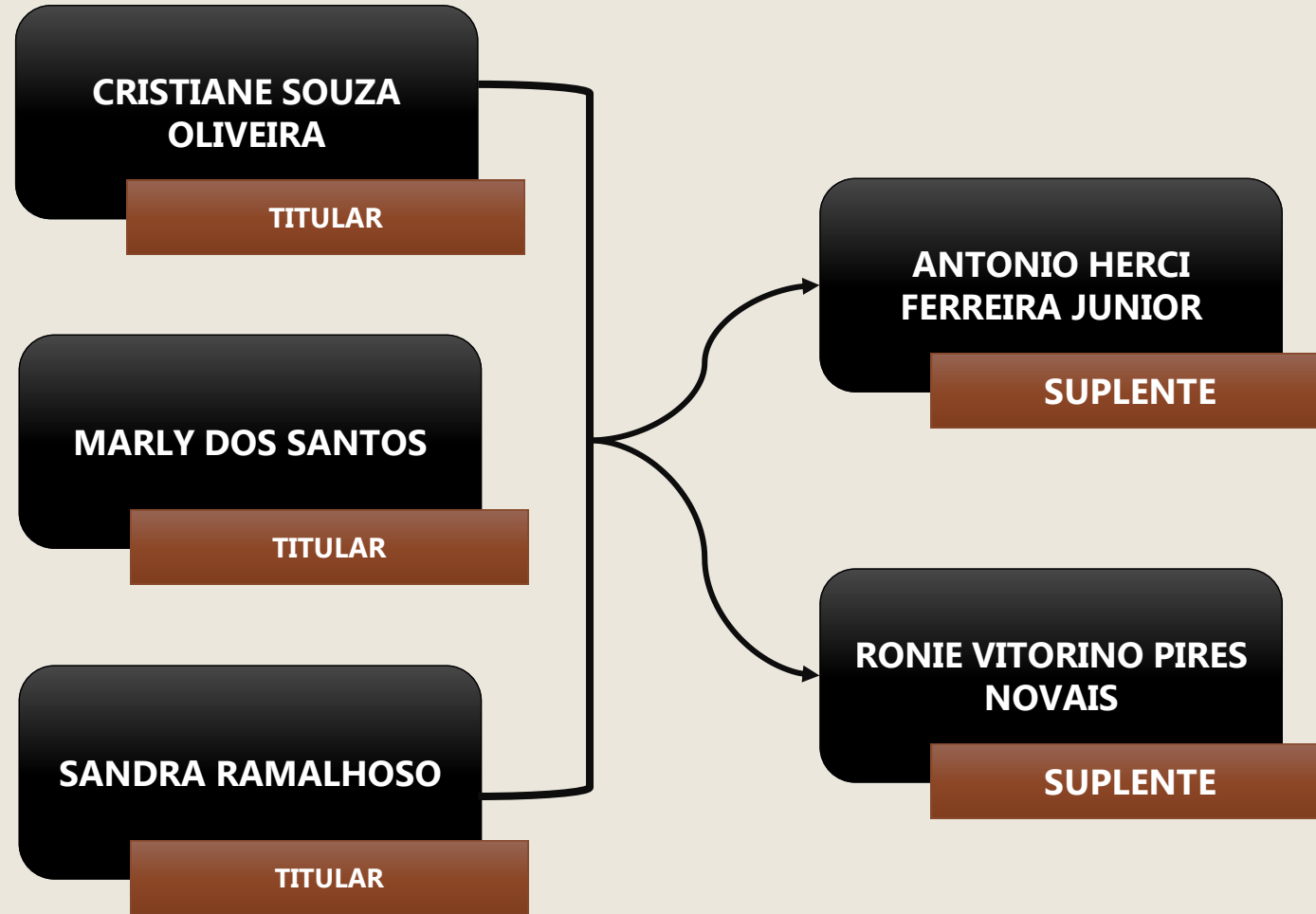

ENTIDADES

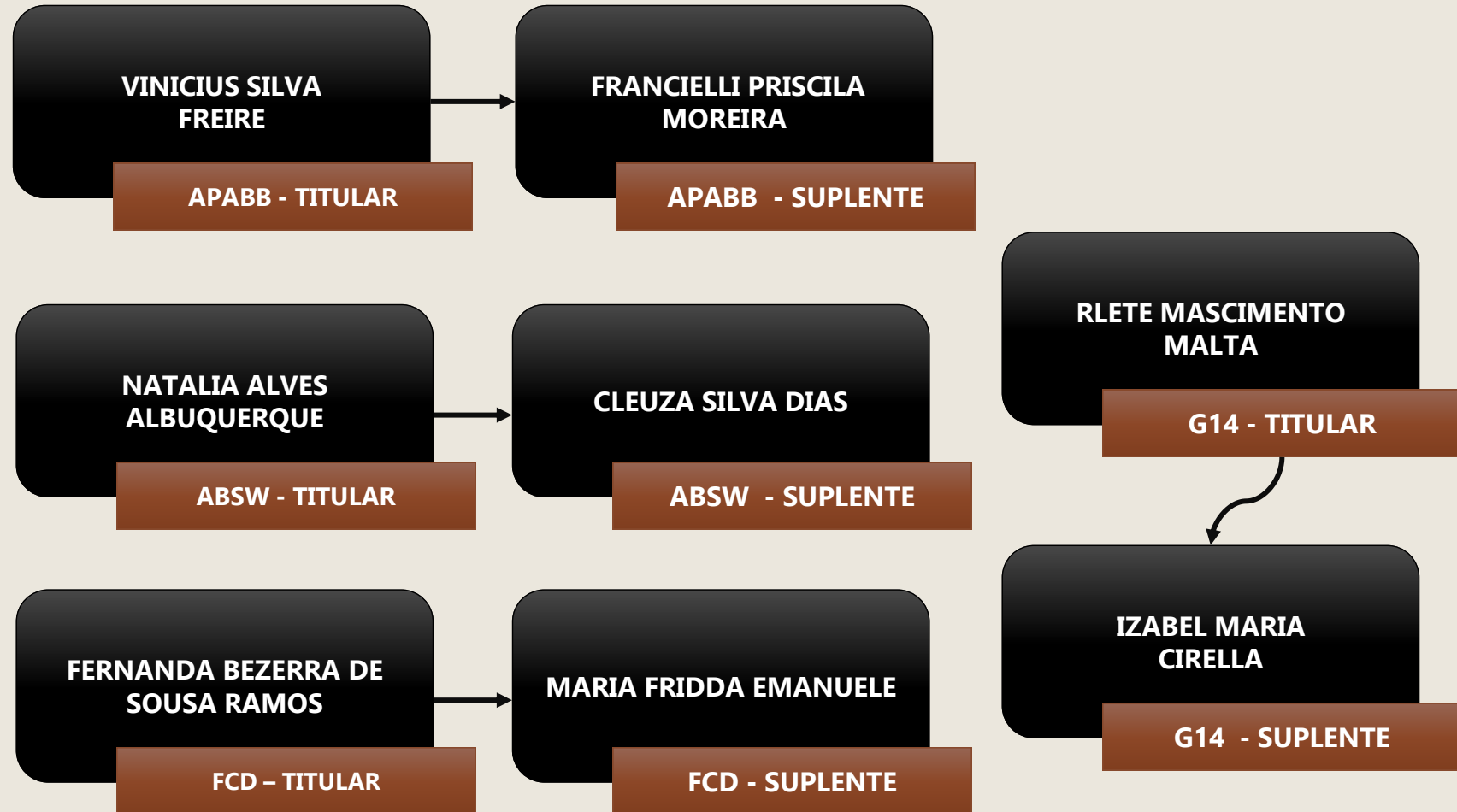

REPRESENTANTES GOVERNO

PARTE I

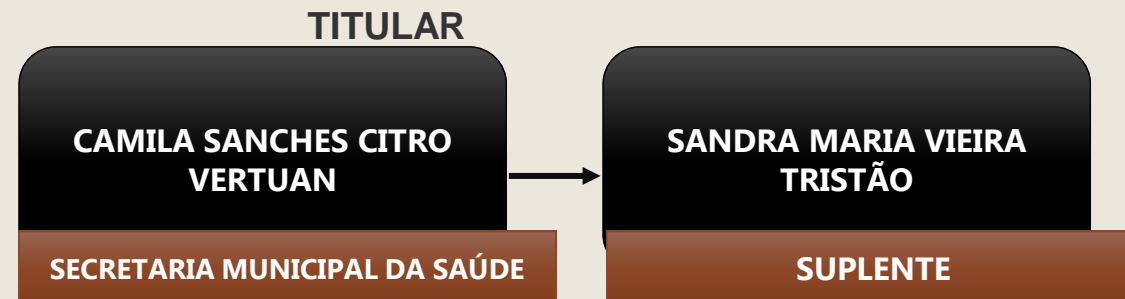
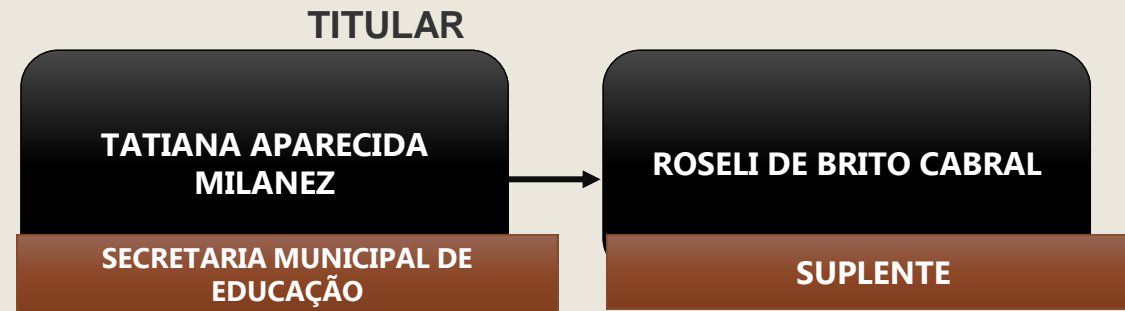
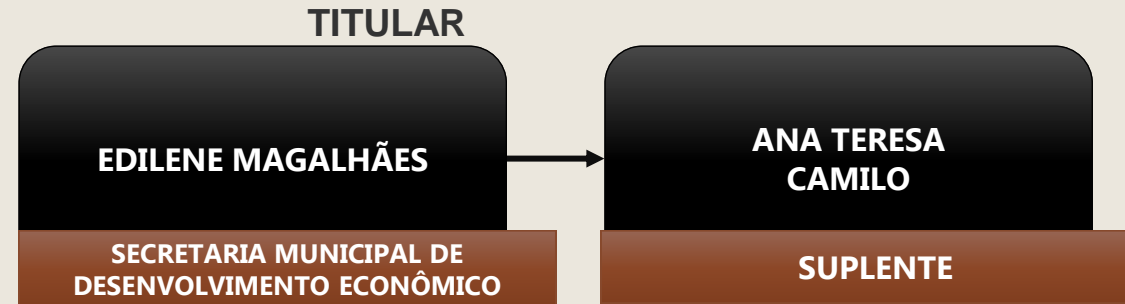

REPRESENTANTES GOVERNO

PARTE II

TITULAR

**KATHIA APARECIDA
PRESSUTTI RAZUK**

SECRETARIA MUNICIPAL DE ASSISTÊNCIA E
DESENVOLVIMENTO SOCIAL



**JULIANA GADINI
FINELL**

SUPLENTE

TITULAR

ROSIMEIRE DA SILVA LOPES

SECRETARIA MUNICIPAL DAS
SUBPREFEITURAS



**LUANA NASCIMENTO DOS
SANTOS**

SUPLENTE

TITULAR

**SEVERINA EUDOXIA DA
SILVA**

SECRETARIA MUNICIPAL DA PESSOA
COM DEFICIÊNCIA

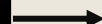

**CAROLINA CUSTÓDIO
PEREIRA DOS SANTOS**

SUPLENTE